



G E M E I N D E 80881 OBERSCHWEINBACH ORTSTEIL G Ü N Z L H O F E N

LEGENDE :

 UMFASSUNGS-
 BEREICH NACH
 § 34 BBAUG

 INNENBEREICH
 NACH § 34 BBAUG

HINWEIS:

 ORTSKANALLEITUNG

 VERKEHRSFLÄCHEN

 WASSERLAUF



LAGEPLAN M - 1 : 1000

ALS BESTANDTEIL DER SATZUNG ÜBER DIE
 FESTLEGUNG DER GRENZEN FÜR DIE ORTS-
 ABRUNDUNG DES BEBAUTEN GEMEINDETEILS
 G Ü N Z L H O F E N DER GEMEINDE OBER-
 SCHWEINBACH LANDKREIS FÜRSTENFELDBRUCK

1. FERTIGUNG VOM 16.6.1981

1.9.1981

GEANDERT

GEANDERT

DIE GEMEINDE OBERSCHWEINBACH HAT MIT
 BESCHLUSS DES GEMEINDERATES

VOM **10.6.1981** DIE ORTSABRUNDUNGS-
 SATZUNG GEMÄSS § 34, ABS. 2 DES BUNDES-
 BAUGESETZES (BBAUG) BESCHLOSSEN.



SIEGEL

OBERSCHWEINBACH, DEN 16.9.1981

HARTL BÜRGERMEISTER

DAS LANDRATSAMT FÜRSTENFELDBRUCK HAT ALS ZUSTÄNDIGE BEHÖRDE DIE ORTSABRUNDUNGSSATZUNG MIT BESCHIED VOM 14.8.1981 AZ II/1-610-19 GEMÄSS § 34, ABS. 2, SATZ 3 IN VERBINDUNG MIT § 6 ABS. 2 BBAUG UND § 4, NR. 6 DER DELEGATIONSVERORDNUNG IN DER FASSUNG VOM 4.7.1978 (GVBL S. 432) GENEHMIGT.

FÜRSTENFELDBRUCK, DEN 13. 1. 1982

SIEGEL

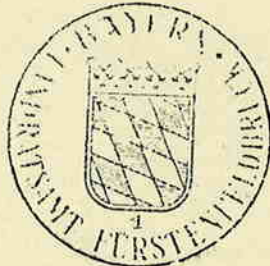

A. Klippers
JURISTISCHER STAATSBEAMTER
i.A. Klippers

DIE GENEHMIGUNG IST AM 11.11.1981 ORTSÜBLICH DURCH ANSCHLAG AN DEN AMTSTAFELN DER GEMEINDE OBERSCHWEINBACH UND DURCH ANSCHLAG AN DER AMTSTAFEL DER VERWALTUNGSGEMEINSCHAFT MAMMENDORF BEKANNTGEMACHT WORDEN. AUF DIE GENEHMIGUNG WURDE FERNER IM AMTBLATT NR. 31/81 DES LANDRATSAMTES FÜRSTENFELDBRUCK VOM 20.11.1981 HINGEWIESEN. DIE ORTSABRUNDUNGSSATZUNG TRITT MIT DER BEKANNTMACHUNG DER GENEHMIGUNG IN KRAFT. DIE ORTSABRUNDUNGSSATZUNG MIT LAGEPLAN LIEGT BEI DER GEMEINDE OBERSCHWEINBACH UND IN DEN RÄUMEN DER VERWALTUNGSGEMEINSCHAFT MAMMENDORF WÄHREND DER ALLGEMEINEN DIENSTSTUNDEN ZU JEDERMANN'S EINSICHT AUF.

AUF DIE RECHTSWIRKUNG DES § 44 c ABS. 1 SATZ 1 UND 2 BBAUG SOWIE DES ABS. 2 UND DES § 155 a BBAUG WURDE HINGEWIESEN.

GEMEINDE OBERSCHWEINBACH, DEN 11.12.1981



SIEGEL

H. Hartl
HARTL BÜRGERMEISTER

PLANFERTIGER



Hans Hartl

Bautechnisches Büro

Klosterstraße 4

8081 Spielberg, Tel. 08145/330

HANS HARTL

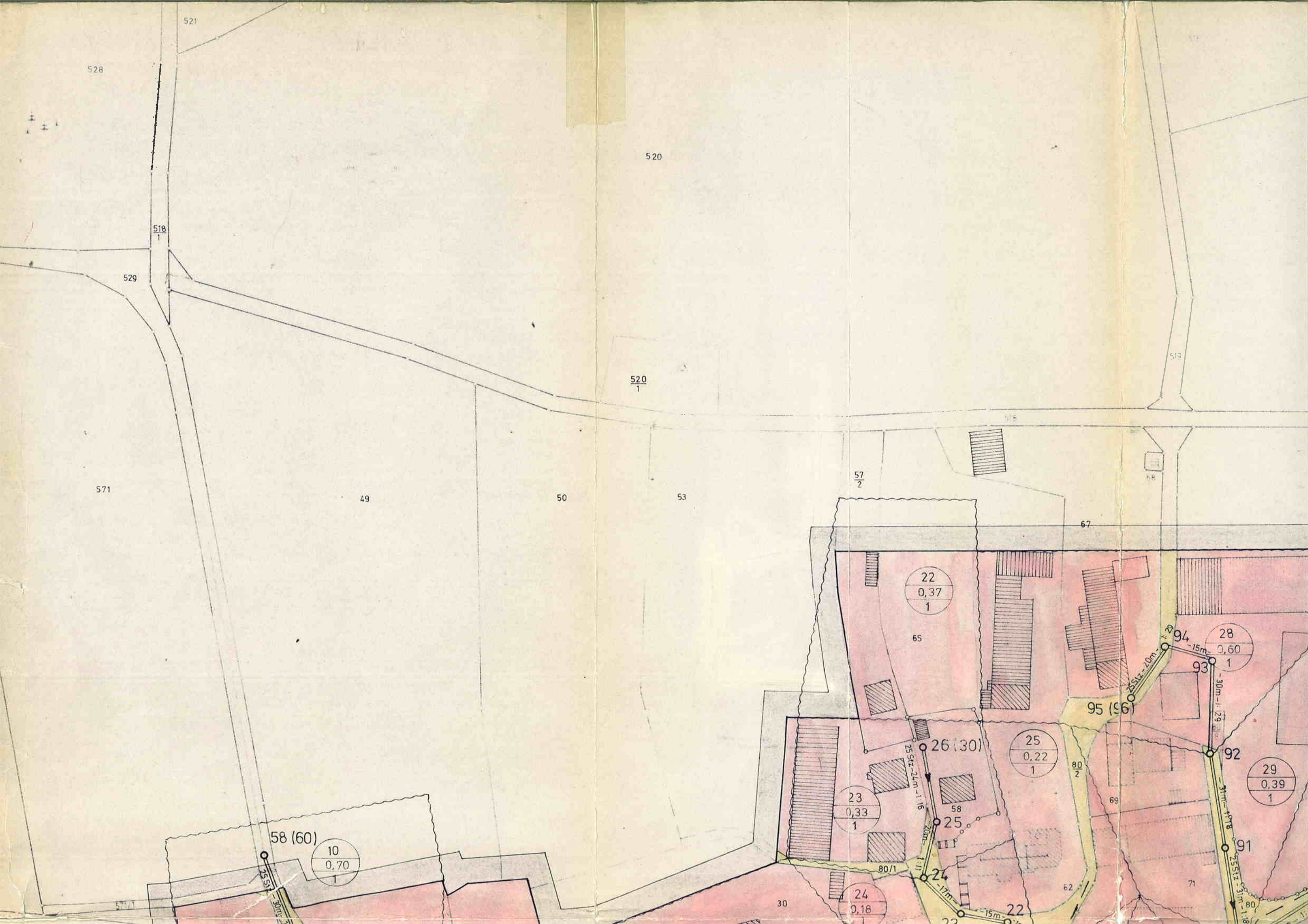

528

521

520

518

529

520
1

571

49

50

53

57
2

67

22
0,37
1

23
0,33
1

24
0,18
1

25
0,22
1

28
0,60
1

29
0,39
1

58 (60)
10
0,70
1

26 (30)

92

93

95 (96)

91

94

22

22

57/1

25 Siz - 30m - 1:1.8

25 Siz - 24m - 1:1.6

25 Siz - 20m - 1:1.6

30m - 1:2.9

31m - 1:1.8

25 Siz - 31m - 1:1.8

15m

17m

80/1

80/2

22

22

57/1

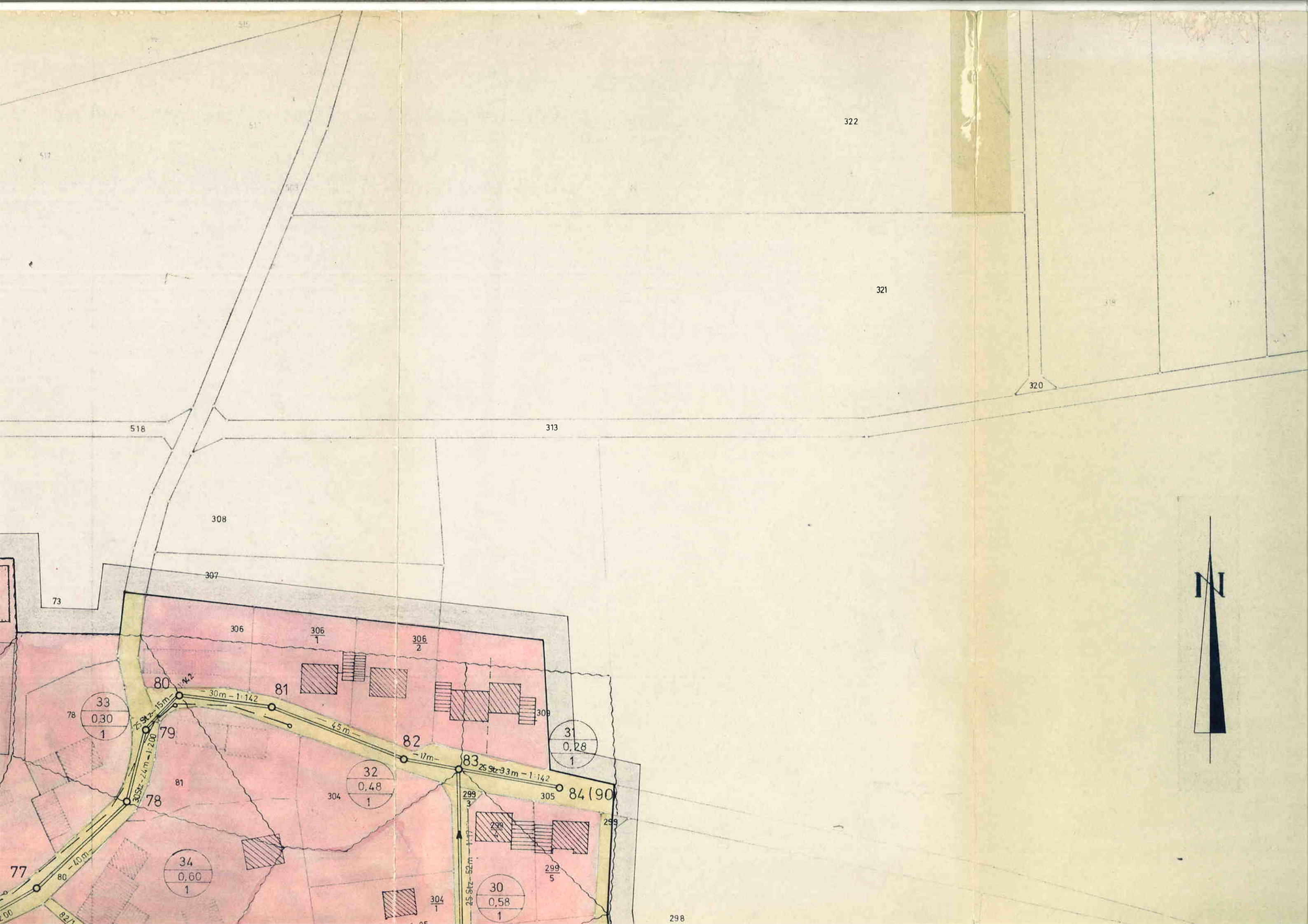

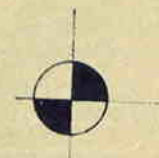
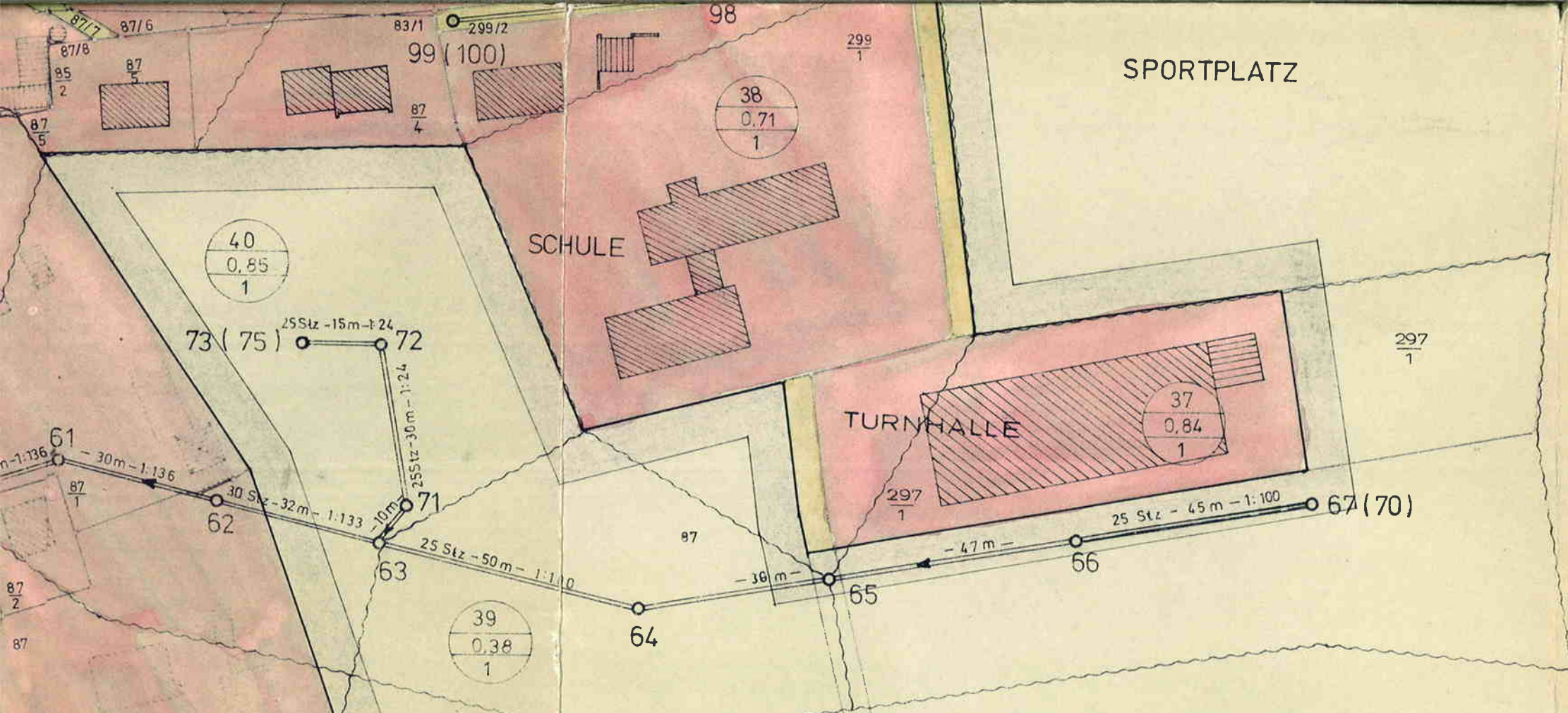

Stz 25 - 1: 250 - 529 m

VERBINDUNGSSAMMLER NACH
 OBERSCHWEINBACH

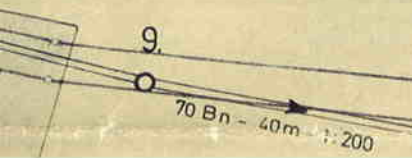

VS 137

886

35